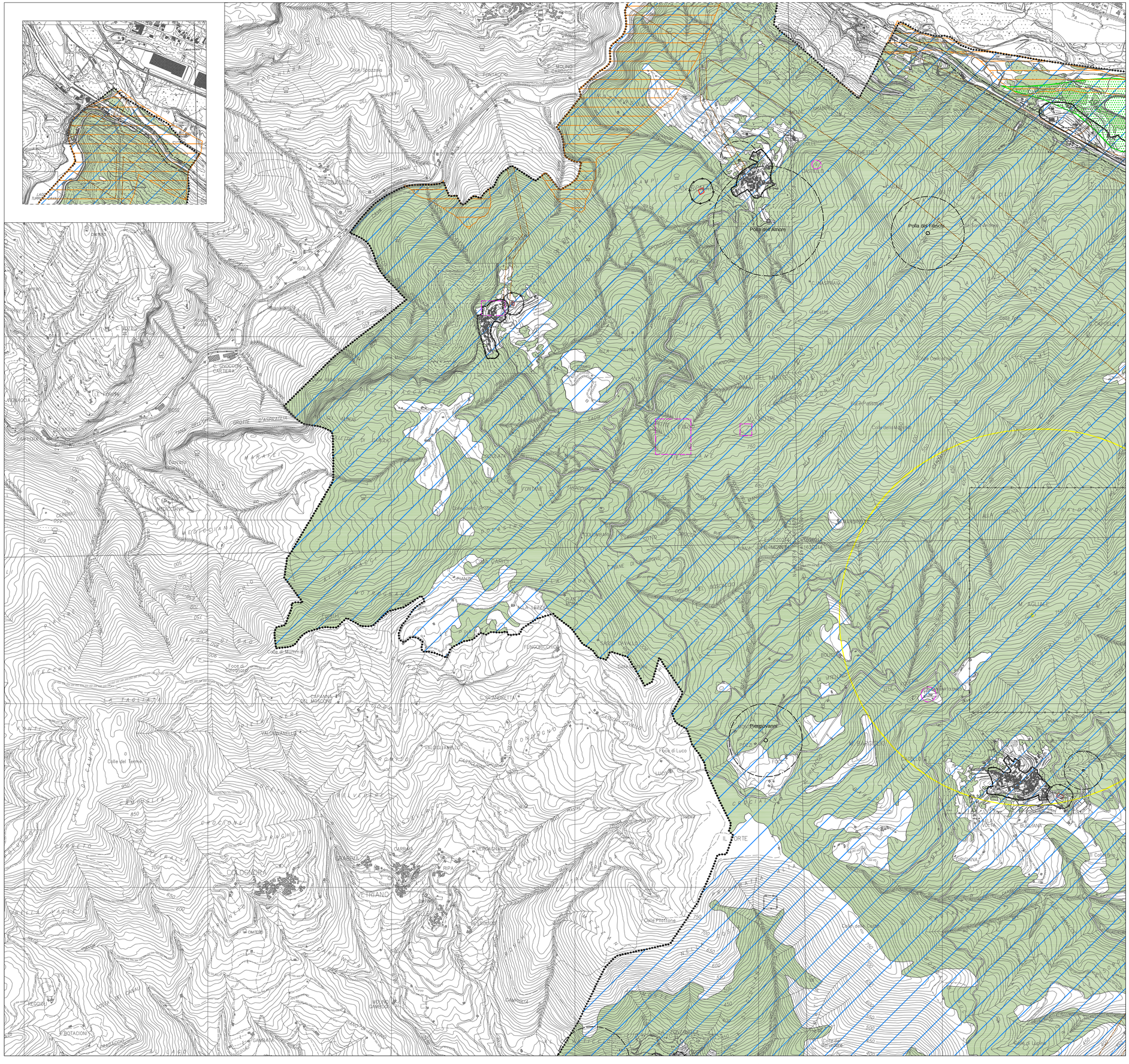

Legenda

- confine comunale
- limite dei centri abitati, ai sensi dell'art. 4 del D.Lgs. 30-04-1992 e dell'art. 2 del D.P.R. n. 495 del 16-12-1992
- limite del vincolo idrogeologico, ai sensi dell'art. 38 della L.R. n. 39/2000 e del R.D.L. del 30-12-1923 n. 3267
- aree boscate soggette a vincolo idrogeologico, ai sensi dell'art. 37 della L. R. n. 39/2000 e aree di interesse paesaggistico ai sensi dell'art. 142, comma 1, lettera "g" del D.Lgs 42/2004
- limite delle aree di rispetto dedli impianti di depurazione, ai sensi della L. 10-05-1976 n. 319
- limite dell'area di rispetto cimiteriale, ai sensi del R.D. 27-07-1934 n. 1265, L. 04-12-1956 n. 1428, L. 17-10-1957 n. 983, D.P.R. 10-09-1990 n. 285
- limite delle aree di rispetto delle linee ferroviarie, ai sensi del D.P.R. 753/1980
- limite della fascia di rispetto delle strade di interesse sovracomunale, ai sensi dell'art. 16 del Codice della Strada
- limite delle aree di rispetto degli elettrodotti, ai sensi del D.P.C.M. 23-04-1992
- limite delle aree di rispetto dei gasdotti, ai sensi del D.M. 24-11-1984
- fascia di rispetto delle opere di captazione d'acqua, dei serbatoi, e dei depositi d'acqua, ai sensi del D.P.R. 24-05-1988 n. 236, e della D.C.R. n.88 del 07/04/98
- fascia di rispetto per la prevenzione dell'inquinamento luminoso, ai sensi della L.R. n. 37/2000 e della D.G.R. n. 339 del 02-04-2001
- limite del vincolo *ex lege* 1497/39, ora D. Lgs. 42/2004 (vincolo paesaggistico)
- edifici ed aree notificate *ex lege* 1089/39, ora D. Lgs. 42/2004 (vincolo monumentale)
- corsi d'acqua e laghi di interesse paesaggistico, ai sensi dell'art. 142, comma 1, lettera "c" del D. Lgs. 42/2004, ex zone B e C della D.C.R. 296/1988
- ambito "B" dei corsi d'acqua, ai sensi del P.I.T. (D.C.R. n. 12/2000)
- aree percorse da incendio
- aree di potenziale ritrovamento di materiali archeologici

Comune di Borgo a Mozzano

Provincia di Lucca

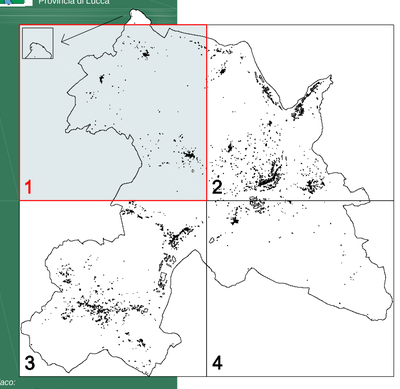

Sindaco:
Francesco Poggi

Assessore all'Urbanistica:
Silvio Bertagna

Responsabile del procedimento:
Geom. Alessandro Brunini

Garante della comunicazione:
Dott. Silvana Citti

Redazione a cura di:
Dott. arch. Gilberto Bedini

Con la collaborazione di:
Geom. Giordano Bedini
Dott. ing. Daniele De Santi
Dott. arch. Silvia Giorgi

Indagini sulla fragilità geomorfologica:
Dott. geol. Eugenio Del Grande

Con la collaborazione di:
Geom. Francesco Del Grande

Indagini sulla fragilità idraulica:
Dott. geol. Paolo Sani,
Studio di Geologia Barsanti, Sani & Associati

Con la collaborazione di:
Dott. geol. Francesco Caredio

Verifiche idrauliche:
Dott. Ing. Riccardo Toloni,
Techno Ingegneria - Ingegneri Associati

Borgo a Mozzano, aggiornata nel mese di marzo 2006 con le verifiche e le integrazioni dell'Ufficio Tecnico Comunale

ELABORATO QCTAV.8 scala 1:10.000

Piano Strutturale

Quadro conoscitivo

Lo stato di diritto: i vincoli sovraordinati